วิทยาลัยพยาบาลบรมราชชนนี จังหวัดนนทบุรี

งานการเงิน

ขั้นตอนการยืมเงินโครงการ

กฎหมายที่เกี่ยวข้อง

1. ระเบียบสถาบันพระบรมราชชนกว่าด้วยการจัดการศึกษาระดับปริญญาตรีของสถาบันพระบรมราชชนก กระทรวงสาธารณสุข พ.ศ. 2562
2. ระเบียบกระทรวงการคลังว่าด้วยค่าใช้จ่ายในการฝึกอบรม การจัดงาน และการประชุมระหว่างประเทศ (ฉบับที่ 3) พ.ศ.2555
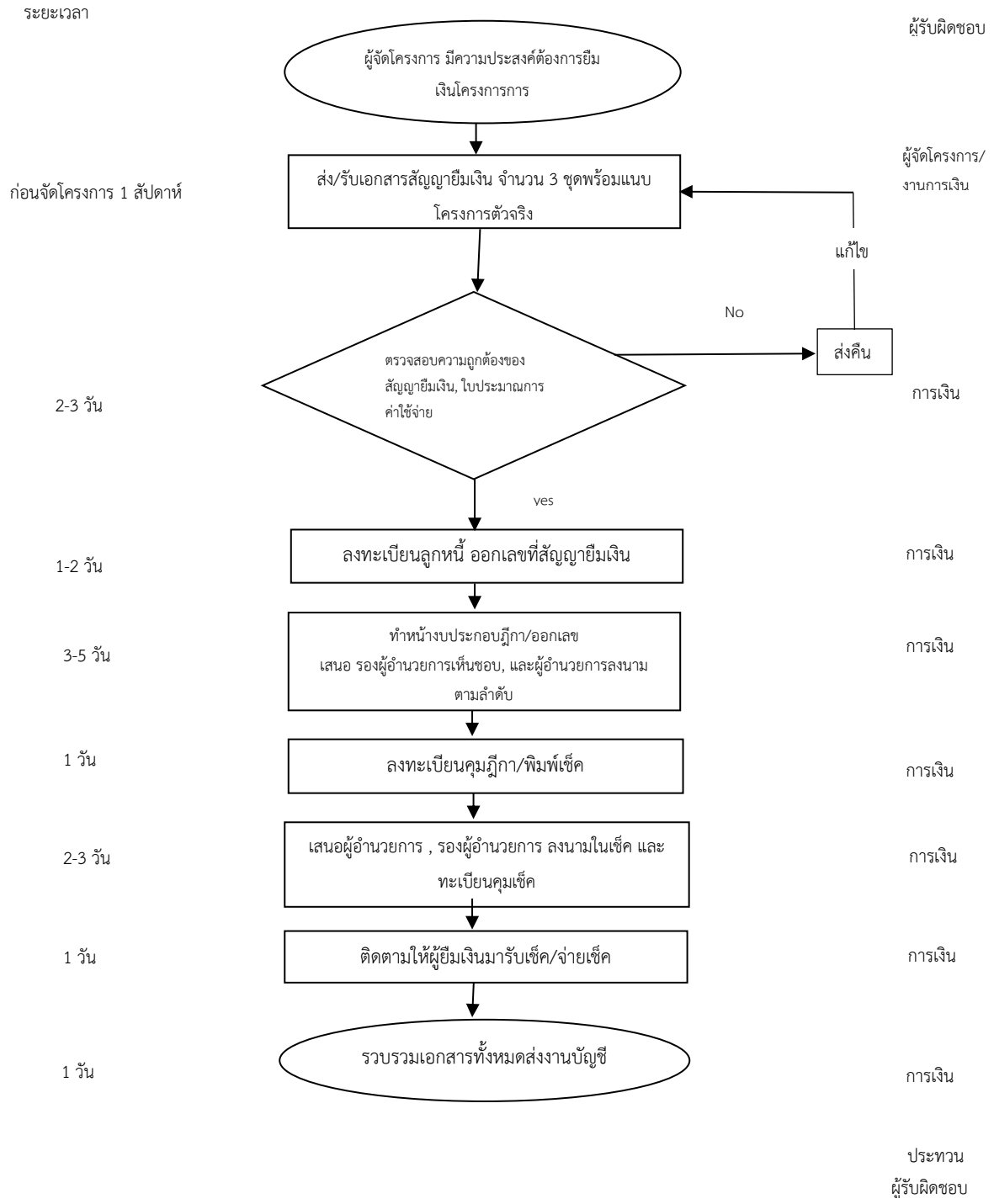
ขั้นตอนการยืมเงิน